IBIZA COUNTRY
VILLAS

Ref: 21712 - Eivissa

640.000€

Apartamento con potencial en Marina Botafoch

IBIZA COUNTRY VILLAS

Apartamento de 3 dormitorios con vistas al puerto en Marina Botafoch, Ibiza

Situado en el exclusivo edificio Transat, en Marina Botafoch, este apartamento de 110 m² ofrece una excelente oportunidad para crear una vivienda a medida en una de las zonas más demandadas de Ibiza, a pocos pasos del Paseo Juan Carlos I y del puerto deportivo.

IBIZA COUNTRY VILLAS

La vivienda cuenta con una cocina americana integrada en el salón-comedor, con acceso directo a una terraza con vistas al Puerto de Ibiza. Dispone de tres dormitorios dobles con luz natural y dos baños completos, uno de ellos en suite en el dormitorio principal, que también tiene salida directa a la terraza.

El edificio dispone de piscina comunitaria y se encuentra cerca de restaurantes, comercios y todos los servicios, así como de la animada oferta de ocio y gastronomía de Marina Botafoch.

Con una superficie de 110 m² y un interesante potencial de reforma, esta propiedad representa una oportunidad para diseñar un apartamento personalizado en una ubicación privilegiada de Ibiza, tanto como residencia habitual como segunda vivienda.

IBIZA COUNTRY
VILLAS

FEATURES

TYPE: Flat

LOCALITY: Eivissa

BEDS: 3

BATHS: 2

HOUSE AREA: 110

OTHER FEATURES

Aire Acondicionado, Ascensor, Cocina Equipada, Edificio Con Garaje, Luminoso, Terraza

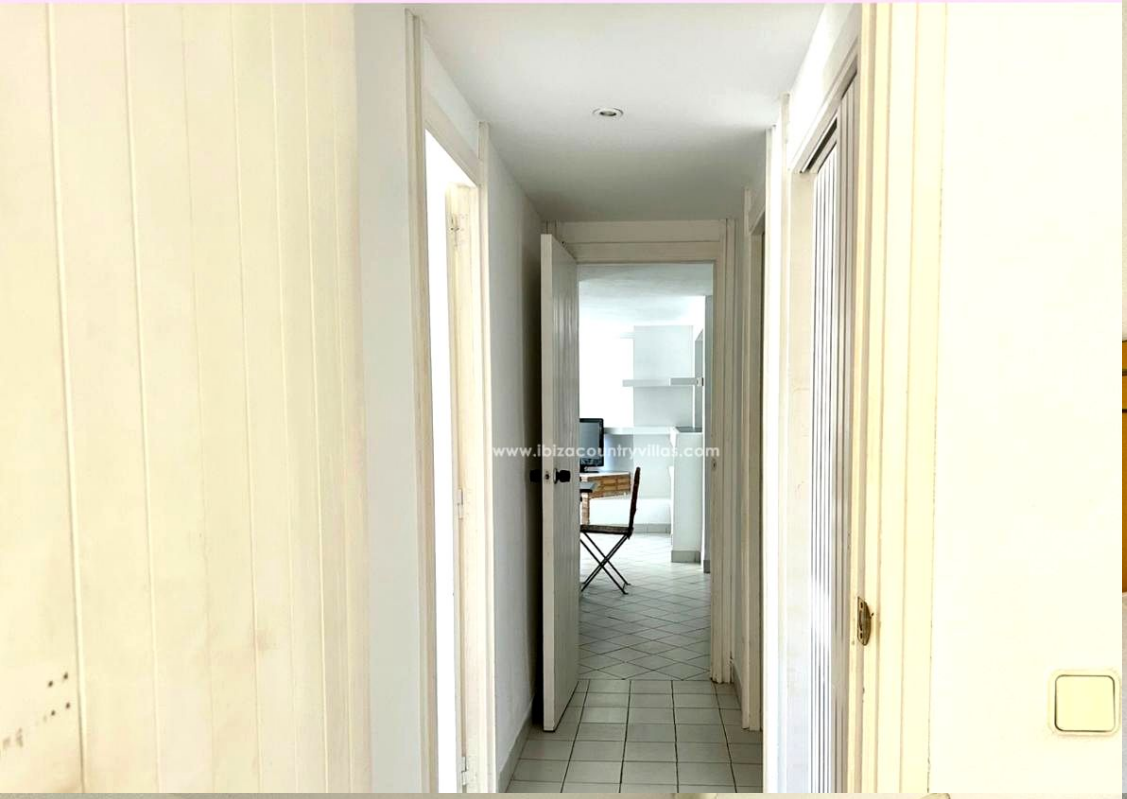
www.ibizacountryvillas.com

www.ibizacountryvillas.com

IBIZA COUNTRY
VILLAS

Luxury Ibiza Real Estate

Pol. Industrial Ca Na Palava, 31 (07819 Jesús)

Tel: +34 971 339 307 / +34 690 823 180

www.ibizacountryvillas.com - info@ibizacountryvillas.com